



COMUNE DI VOLTIDO

Provincia di Cremona

Via Libertà, 2

ARCHIVIO STORICO VOLTIDO

LA SCUOLA

*Costruzione Sala di
custodia
Recorfanò*

1950

PROSPETTO

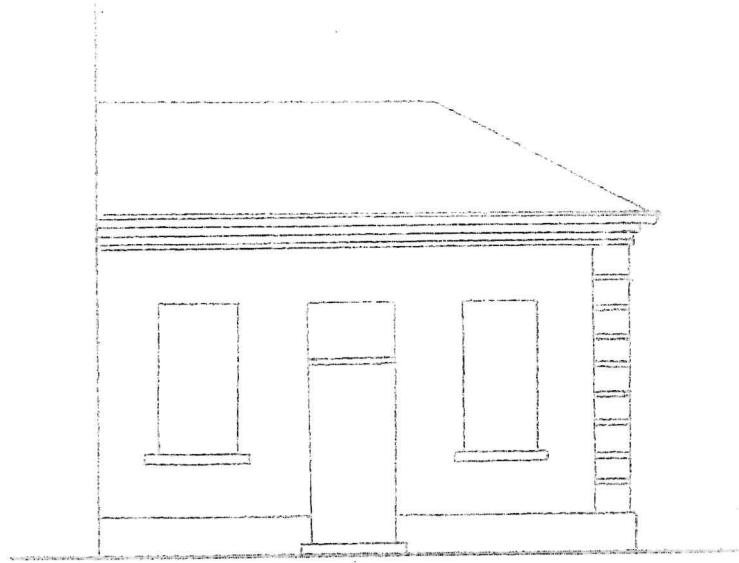

PIANTA TETTO

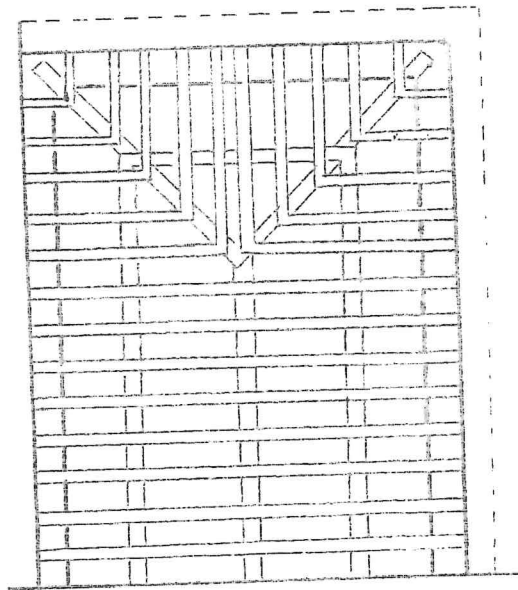



COMUNE DI VOLTIDO

Alleg. N° 1

(Cremona)

==

PROGETTO

di costruzione di una "SALA CUSTODIA" nella frazione Recorfano del Comune di Voltido.

==

RELAZIONE

Il Comune di Voltido consta del capoluogo (Voltido) e delle frazioni di Recorfano e Colombarolo.

Ha una popolazione di 1509 abitanti circa dei quali, quasi 700 nella sola frazione di Recorfano.

Tale frazione è dotata di scuole elementari sino alla classe 4^a ma è priva di scuola materna.

I bambini, dai tre ai sei anni, vengono, onde toglierli dai pericoli delle strade, custoditi da una apposita incaricata che viene modestamente retribuita, in parte dalle stesse famiglie ed in parte dal Comune.

Lo stesso Comune ha sino ad oggi messo a disposizione un locale dell'edificio scolastico che ora però, per imprescindibili esigenze della scuola elementare deve essere lasciato libero.

Non essendovi in paese altro locale adatto l'Amministrazione Comunale, in accoglimento anche dei desideri della popolazione, ne ha deliberato la costruzione

17
- dando al sottoscritto Tecnico Comunale incarico di predisporre il relativo progetto.

La sala in oggetto verrà costruita in lato est del cortile delle scuole comunali, con accesso diretto ed indipendente dalla Via comunale.

Sorgerà a piano terreno ed avrà le dimensioni di m. 6,70 x 5,00 x 4,00 di altezza. Il pavimento, appraelevato rispetto al piano del cortile di ca. 25, sarà in mattonelle di cemento a graniglia semplice; i muri perimetrali di cotto ed il tetto in legname con tegole marsigliesi. Il solaio-soffitto, pure in legno, verrà messo in opera in modo che abbia una portata minima di Kg. 350 di sovraccarico, per mq. al fine di consentire l'eventuale futuro sopralzo della costruzione. Tre finestre, una a sud e due ad ovest, assicureranno l'illuminazione del locale.

Una latrina, a doppio scomparto, esistente in lato Nord sotto loggia, potrà benissimo servire ai piccoli custoditi senza dovere ricorrere a quelle annesse alle scuole elementari e che sono ubicate all'estremo sud del cortile.

L'importo complessivo dell'opera, come da computo metrico e stima (allegato N° 4) è di L. 800.000.=

- così suddiviso:

a) per lavori da appaltare L. 761.243

Riperto L.761.243.=

b)per progetto,direzione ecc. " 38.757.=

TORNANO . . . L.800.000.

Voltido,18 Marzo 1950

geom.Giovanni Carri