



COMUNE DI VOLTIDO

Provincia di Cremona

Via Libertà, 2

ARCHIVIO STORICO VOLTIDO

LA SCUOLA

***Nuovo edificio
scolastico***

1885



23907, 44
23892, 25
569

R. PREFETTURA
DELLA PROVINCIA DI CREMONA

Copia della Nota dell'Ing.^{re} Capo del Genio Civile in data 18 Dicembre 1885 N. 1405 diretta alla R.^e Prefettura di Cremona sull'oggetto di atti di laudo di un nuovo edificio scolastico di Valtido.

Si sono esaminate il Conto finale della spesa ed il collaudo del nuovo edificio scolastico in Valtido, compilati il primo dall'Ing. ed. Mastrocchio ed il secondo dal Sig. Ing. Signori, e furono riconosciuti in ogni loro parte regolari.

Prescindendo quindi dal fatto che il suddetto edificio sarà costruito in più o meno completa corrispondenza all'approvato progetto, questa R.^e Prefettura può accordare la sua approvazione tanto al Conto finale, quanto al Verbale di laudo giunti dai quali risulta che la spesa erogata nell'edificio scolastico dalle contrattuali L. 18795.39 salì a liquide L. 23892.78, ependoni dovuto eseguire lavori in parte non previsti in progetto, ma pure necessari, e in parte dipendenti dalle varie località in cui si ebbe il fabbricato ferro e alla quale ebbe riferimento la permuta di terreno che formò l'oggetto della precedente Nota 1 Agosto p. p. N. 950.

L'Ingegnere Capo
Gaffanelli

firmato

Per copia conforme
Cremona 21 Dicembre 1885

Il Segretario
Minguzzi

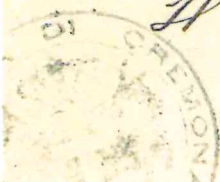

STIMA

della porzione del Campo detto Erabassa
e dal Comune di Votido occu-
pata per la costruzione del fabbri-
cato scolastico, ^{di ragione} del Sig. Guarneri Franco

Allegato N. 3

COMPILATA

dall' Ingegnere Architetto

LUCIANO MASTROCCHIO

DI PIADENA

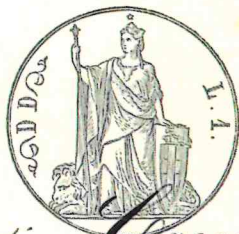

Provincia di Cremona
Circondario di Casalmaggiore
Comune di Votivolo

Giudizio di stima

della porzione del campo Erabasso
sita in territorio di Votivolo, di ragione del
Sig. Guarneri Francesco e ceduta al Comune
di Votivolo

Il campo denominato Erabasso
è posto nel centro del paese di Votivolo in fregio
al sagrato della Chiesa Parrocchiale. È arato,
rio semplice, moronato, apunto. È di natura
placare-siliceo-argilloso e supertibile di uncol,
livazione regolare. Ha 8 filari di getti zigzaggi
che lo solcano da Nord a Sud.

Nelle mappe censuarie del Comune di Votivolo
è distinto con N.º 2975 Perley 10.16 e 101.2.

colle seguenti coerenze:

A mattina e mezzodì ragioni Guarneri, a
Sera le stesse ragioni, ed a monte la strada
comunale detta dell'Interno di Votivolo Patri
vuotasi sulla strada comunale ed è senza
servitù di passaggio.

COPIA AUTENTICA

dell' Istromento Numero *-118-* di *Dep^o*

31 Dicembre 1884

Conto Corrente

*per $\text{L.} 16000 =$ Seddicimila con costituzione di pegno
in garanzia, aperta dalla Banca Popolare di Asola
al socio signor Cortesi Apostolo, per la durata di
un anno e senza conto.*

NEI ROGITI

Del Dottor Luigi Grazioli

NOTAIO

RESIDENTE IN ASCOLA

Rilasciato, il giorno *4 gennaio 1885*

al..... Sig. *Banca Popolare di Asola*



Nota spese e competenze
dell' avv. Peggiani Guglielmo
in causa Martini c. Cortesi etc. etc...

	<u>Spese</u>	<u>Compet.</u>
Letture ed esame informativo	8,00	
Spesa precetto	8,00	
Bolli	7,20	
Scritturazione	1,80	
Spese postali invio carte	-90	
Spese id. rinvio carte	-90	
Diritti d'usciera	2,70	
Stacco vaglia e spedizione diritti	1,10	
Spesa citazione Sindaco di Volfido		15,00
Bolli	7,20	
Scritturazione	1,80	
Spese postali invio carte	-70	
id. id. rinvio id.	-50	
Diritti d'usciera	3,10	
Stacco vaglia e spedizione diritti	-50	
Spesa citazione Cortesi		12,00
Bolli	7,20	
Scritturazione	1,80	
Spese postali invio carte	-70	
id. id. rinvio carte	-50	
Diritti d'usciera	2,00	
Somma avanti	40,60	43,00

pp. n. 1127 il Comune di Sottis con la ripro-
 duce la domanda per mutuo, limitandola per
 altro, mediante postilla sulla domanda sopra,
 a L. 19000, stante che i bisogni del Comune me-
 desimo sarebbero di L. 19017.99 come risulta
 dalla dimostrazione seguente;

Completivo delle opere

liquidate nell'atto di Lando c. . . n. 23892.28

Spese per l'acquisto dell'area,

nei progetti e per la direzione u 1850. —

Totale Lire = 25742.28

Subsidio governativo

19017.92

La Giunta Municipale con apposita
 deliberazione d'urgenza con la deliberazione
 che garantisce il prestito mediante delega =
 rioni sull'Esattore dei tributi diretti a

forma dell'art. 12 della Legge 21 Maggio
 1875 n. 2179 ed unire alla domanda il

5

bilancio colla copia del Lando.

Contemporaneamente il Municipio di

Sottis potrà produrre l'altra istanza
 per conseguire il sussidio di L. 6746.16
 concludendo dell'atto di Lando e di
 una copia della nota del Genio Civile
 che lo rinvia a regolare.

Raccomando la maggiore possibile
 sollecitudine nell'effettuamento delle
 pratiche e nella produzione delle domande
 debitamente inviate.

Il Prefetto

Gravina



CONSEGNA

*delle opere da costruirsi dall'impresa
Cortesi Apostolo per l'erigendo fabbricato
secolastico in Voltido.*

COMPILATA
dall'Ingegnere Architetto
LUCIANO MASTROCCHIO
DI PIADENA

Progetto per la costruzione d'un fabbricato scolastico ed abitazioni dei maestri in Valtido modificato secondo le osservazioni del Genio civile.



177. Pianta generale

allegato 1

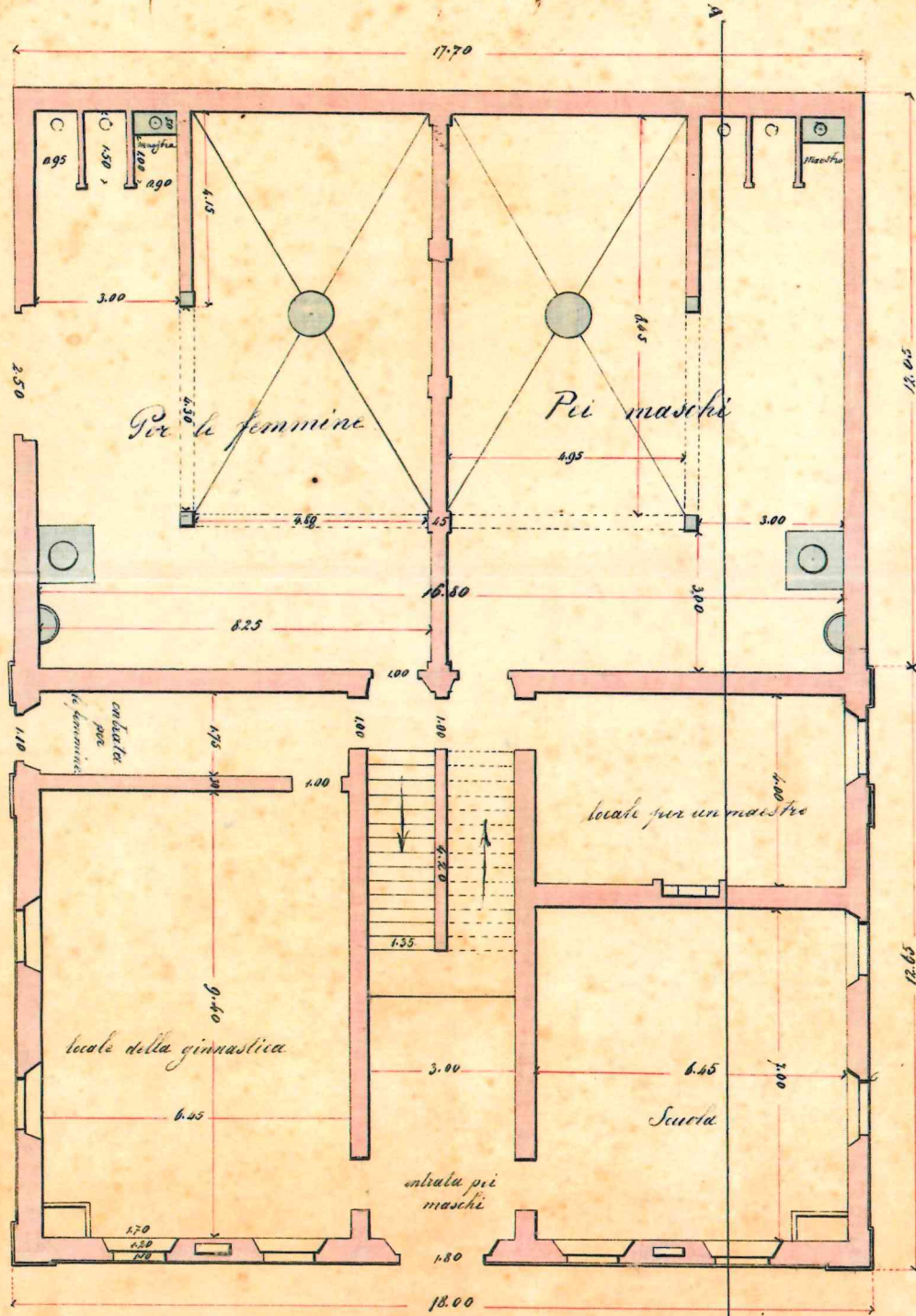

Paderna 2 febbrajo 1884

Ing. Arch.

Luciano Mastrorochio

Scala nel rapporto di 1 a 100

Contarsi a porta la appaltazione

Faint handwritten text at the top of the page, possibly a title or address.

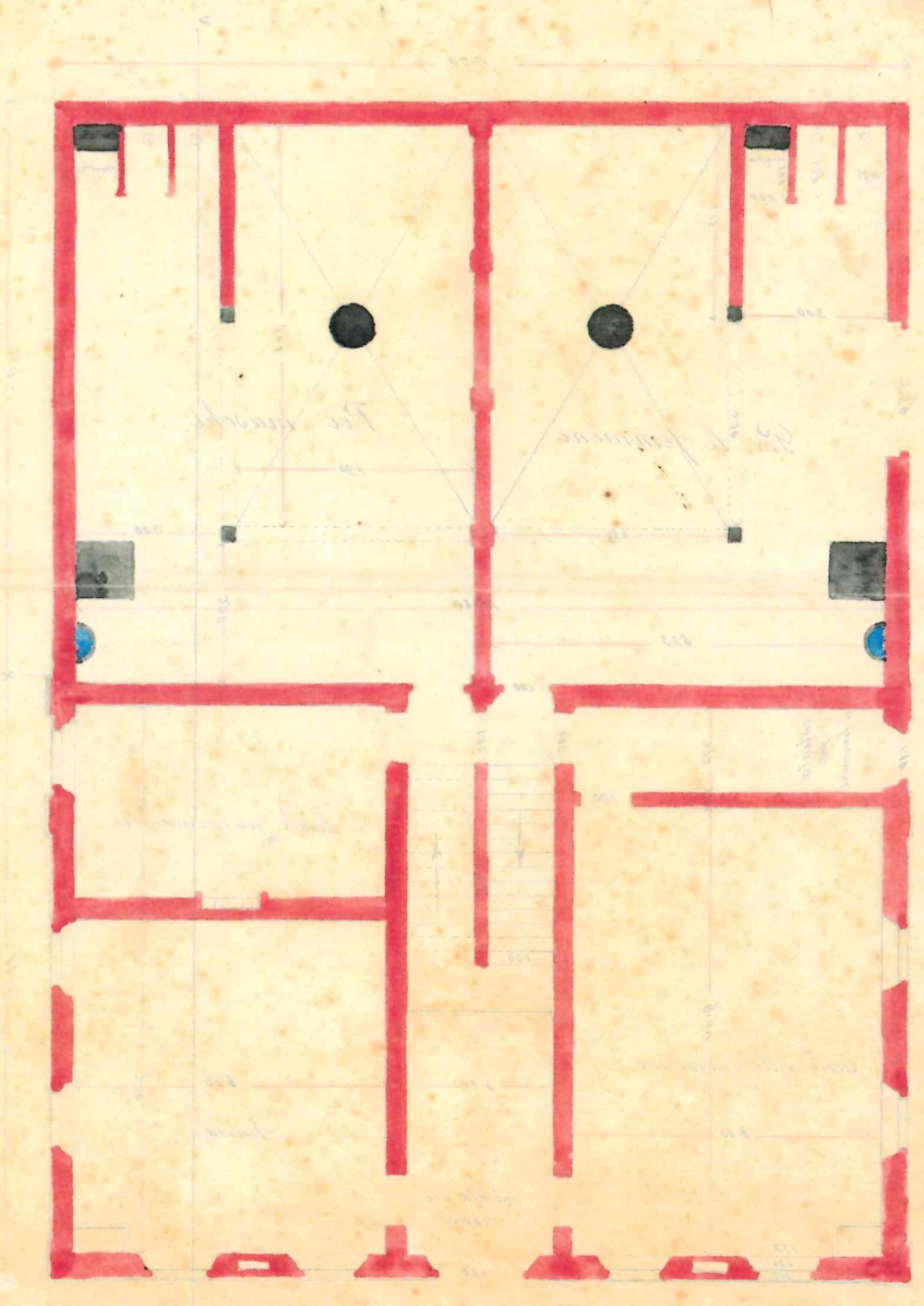

Faint handwritten text at the bottom of the page, possibly a signature or date.

Pianta dei sotterranei

allegato B

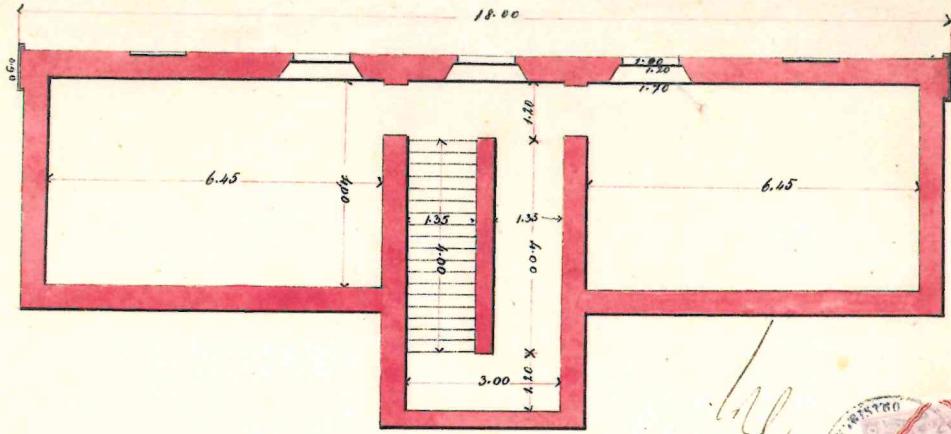

Pianta del primo piano

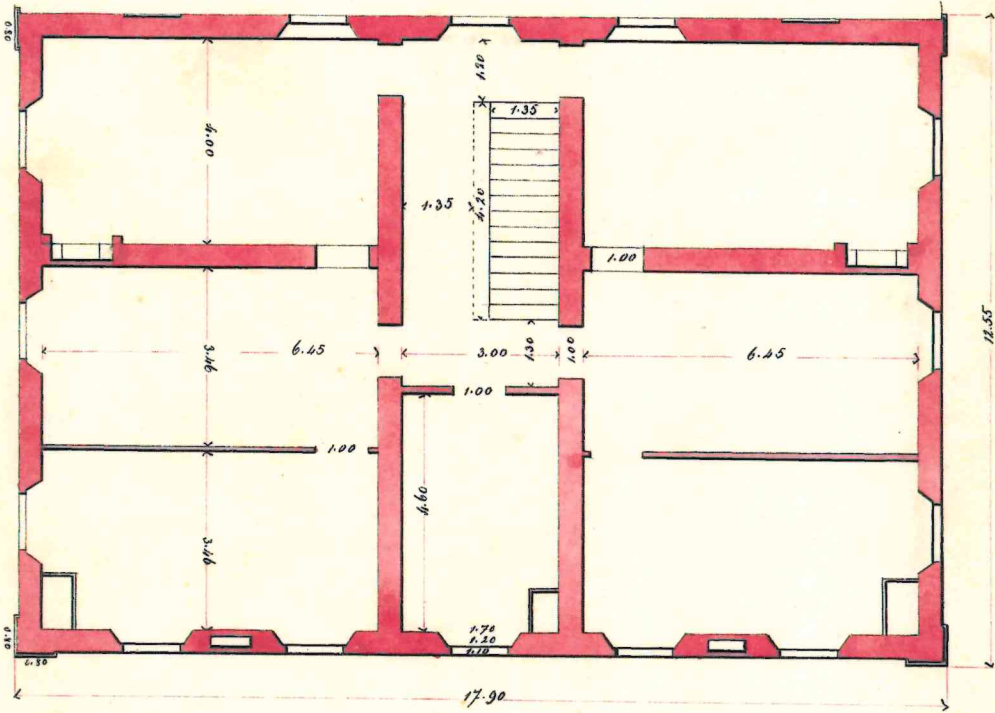

Scala nel rapporto di 1 a 100

Piacenza 24 Aprile 1882.

*Luigi Rossi
Luigi Rossi*

Allegato C

Facciata

172

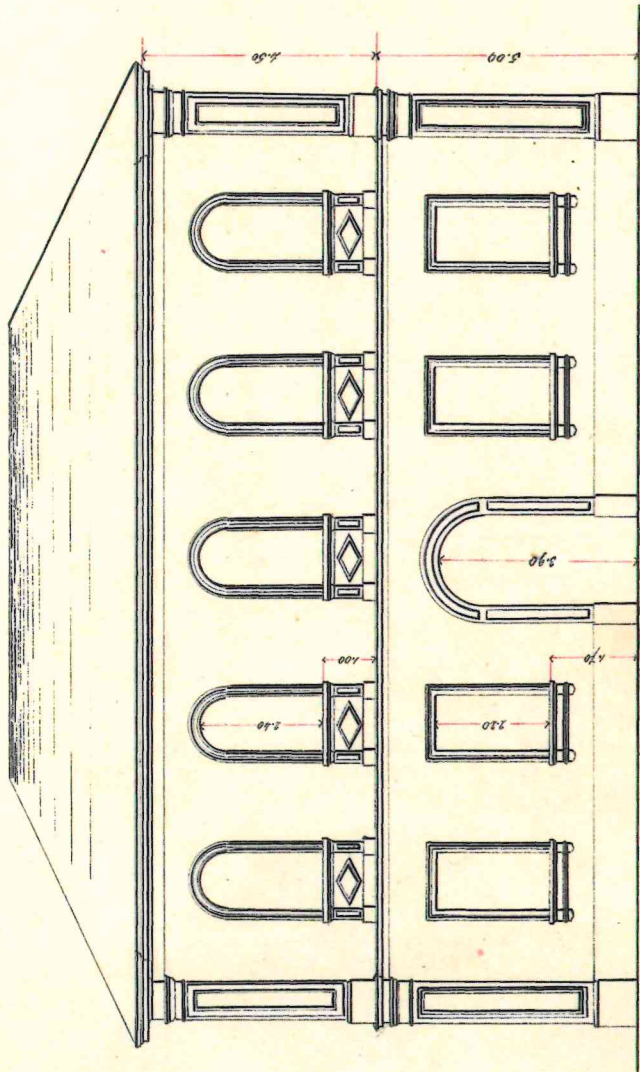

Scala nel rapporto di 1 a 100

Pisano 27. Aprile 1888

Giuliano Pisano

Cantieri Grandi Appalti

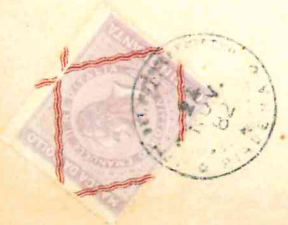

allegato E

Sezione sulla linea AB

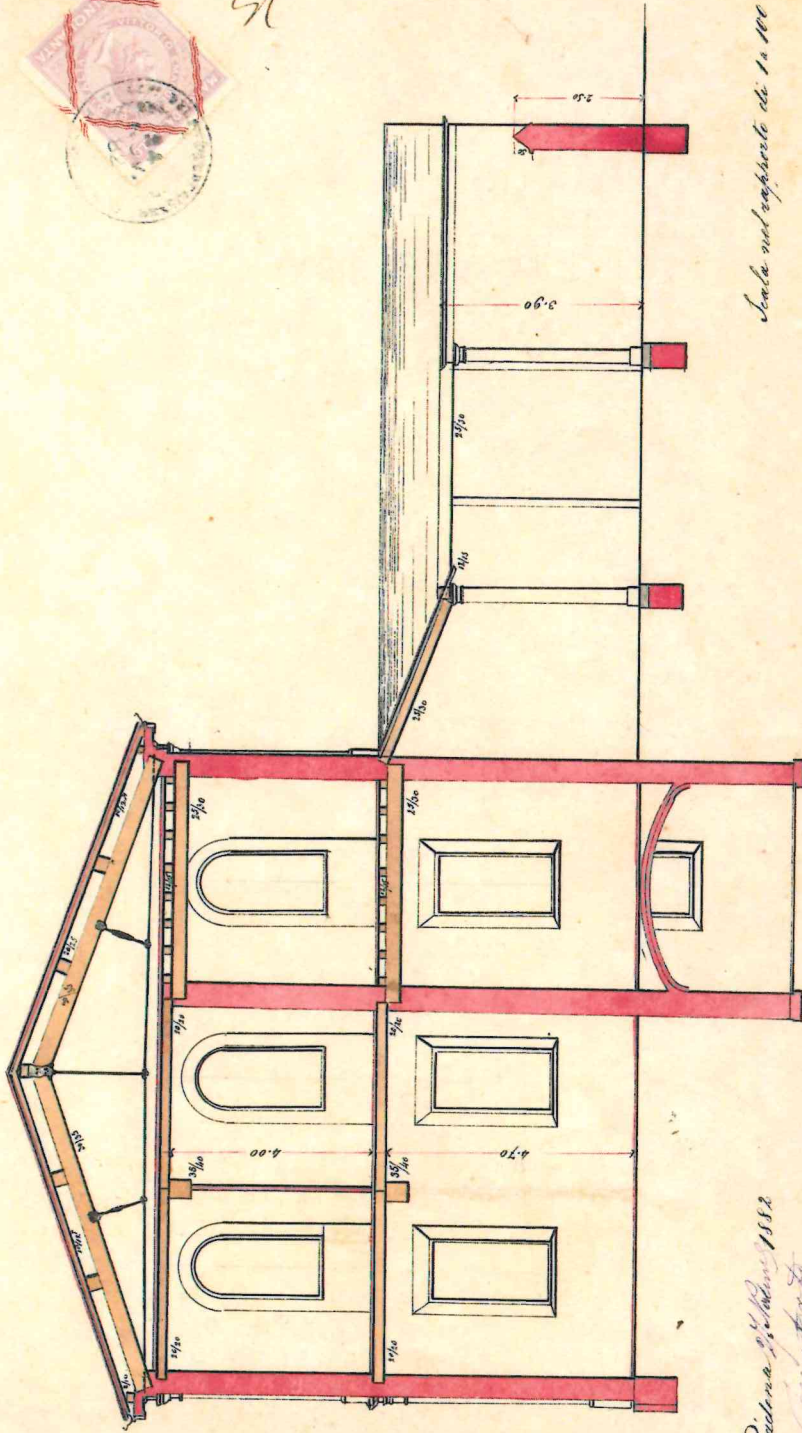

Scala sul rapporto di 1:100

Padova, 21 Aprile 1882

Luigi Bellini
Via S. Maria della Pace 10

Conte Agostino Appa



21

